物件番号　07B006　（大垣市上石津町牧田）

物件の概要

種別・価格	売買	400 万円
土地面積		683.66 ㎡
建物面積	間取り	
	1Ｆ	147.35 ㎡
	2Ｆ	79.89 ㎡
構造	木造瓦葺２階建	
下水	接続済み	
築年数	不明	
補修の要否	多少の補修必要	
補修の費用	入居者負担	

写真等

1F和室

キッチン

2F和室

風呂

トイレ

離れ

1F

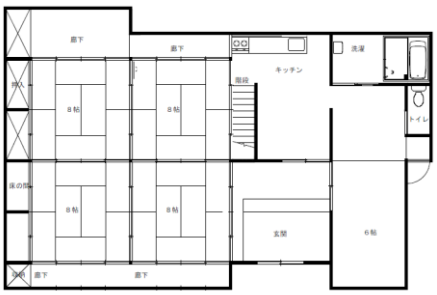

2F

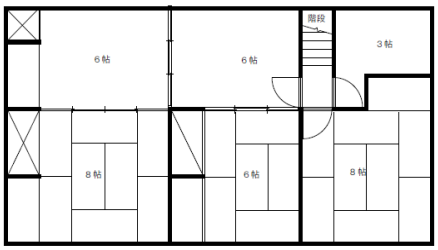

設備の状況

電気	引き込み済	駐車場	1台
ガス	プロパン	物置	なし
風呂	灯油	庭	あり
水道	上水道		
トイレ	下水道		

主要施設への距離等

駅	5.00 km
バス停	0.50 km
市役所	15.00 km（上石津地域事務所）
病院	4.80 km
保育園	1.50 km
小学校	5.00 km
中学校	5.00 km
コンビニ	2.00 km
スーパー	6.00 km

その他

用途地域	都市計画区域外
接道及び幅員	接道2m

特記事項

・公簿売買による売買希望
・未登記建物あり
・離れあり：115.73㎡
・垂直積雪100センチの地域に指定あり。